



# Ouagalliance

# Observations de Ouagadougou



# Urbanisation de Ouagadougou

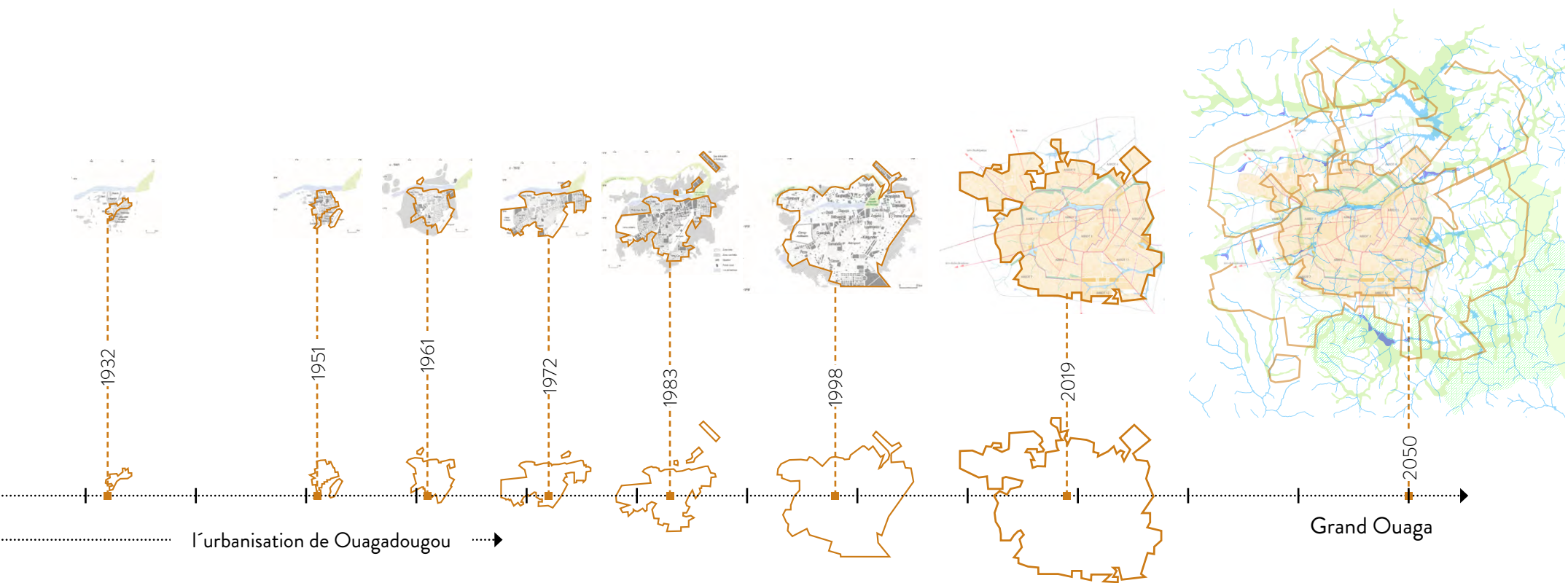

# Visions d'Alliance

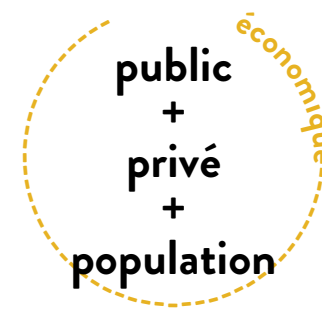
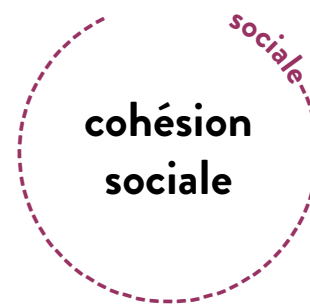
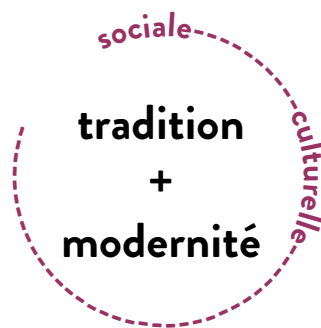
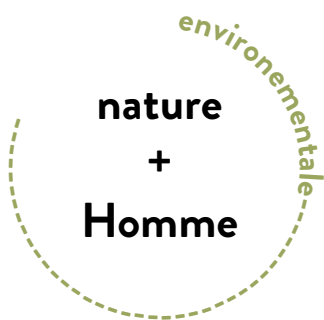
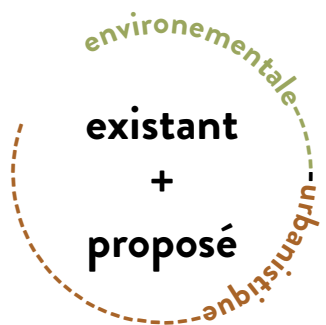



# Visions d'Alliance

la vitalité  
environnementale  
protégée

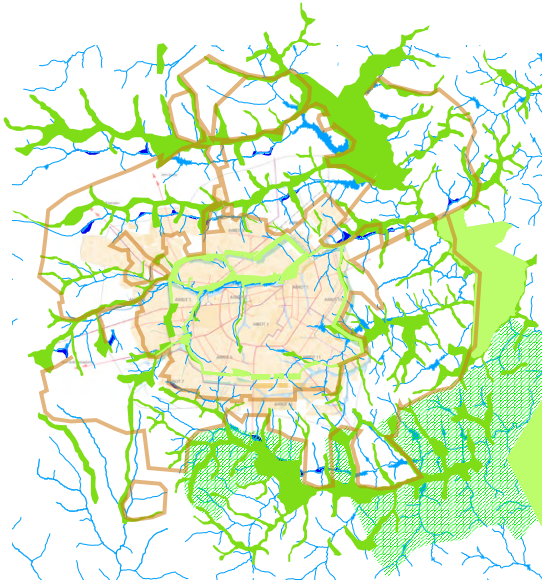

la mobilité et l'accessibilité du  
potentiel  
(Homme-économie)  
assurée

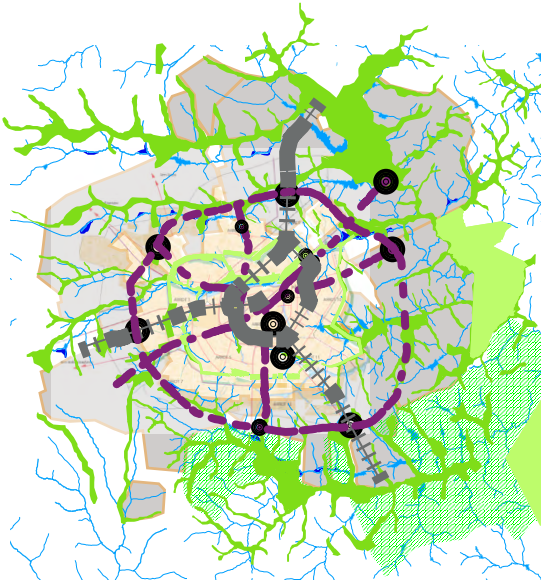

la ville vitale et  
dynamique prospère

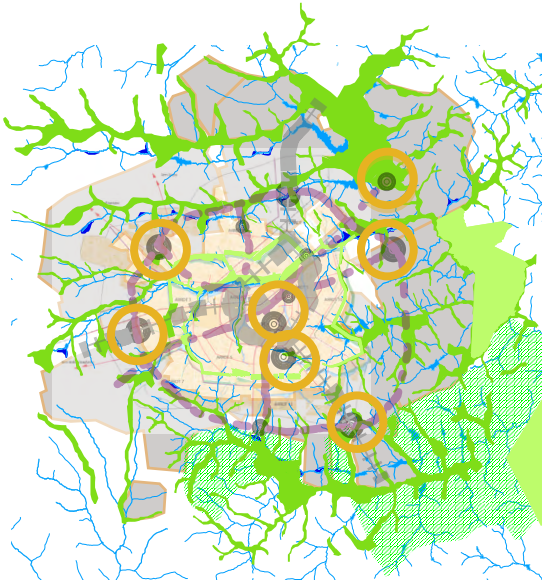

2020.....2030.....2040.....2050...▶

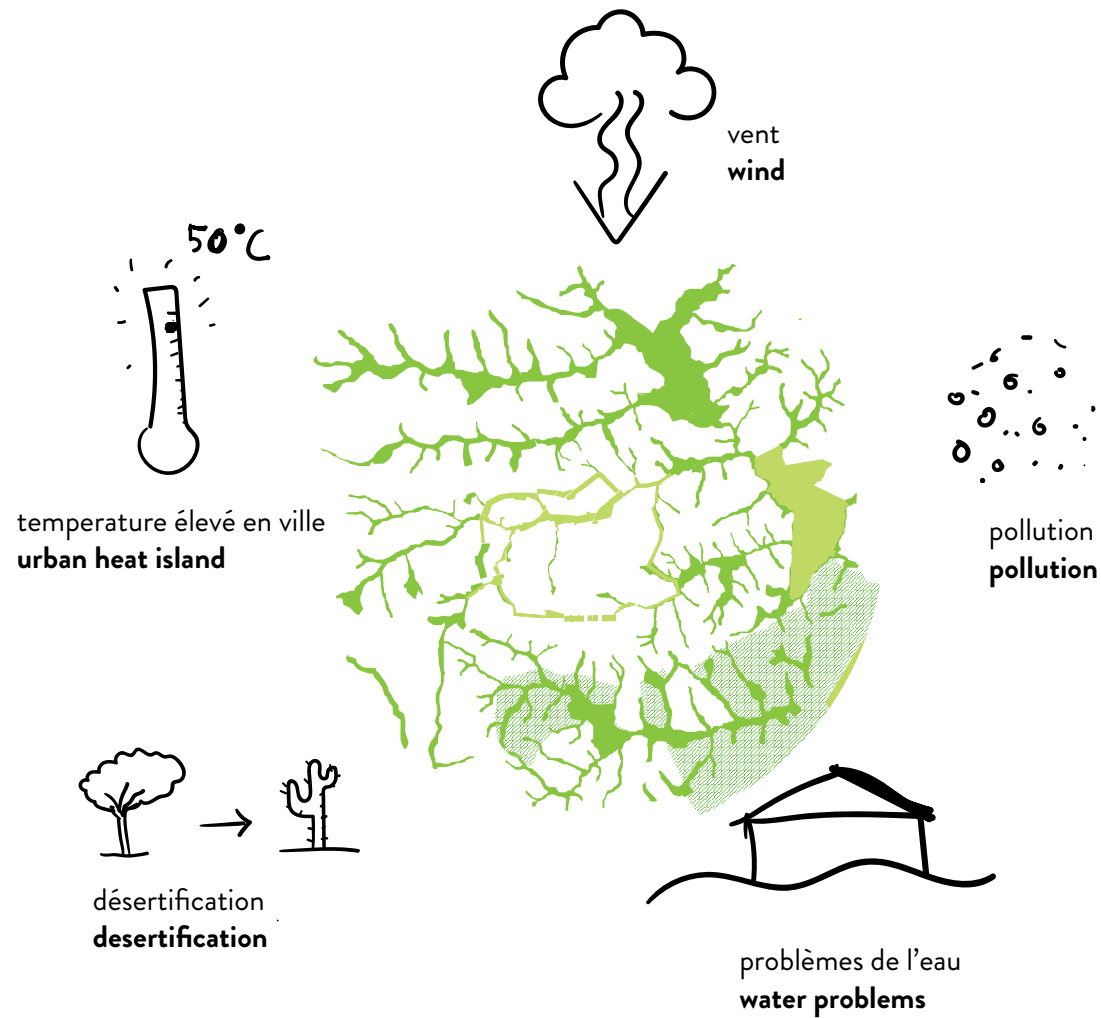

Vert pour l'environnement  
**Green for the environment**

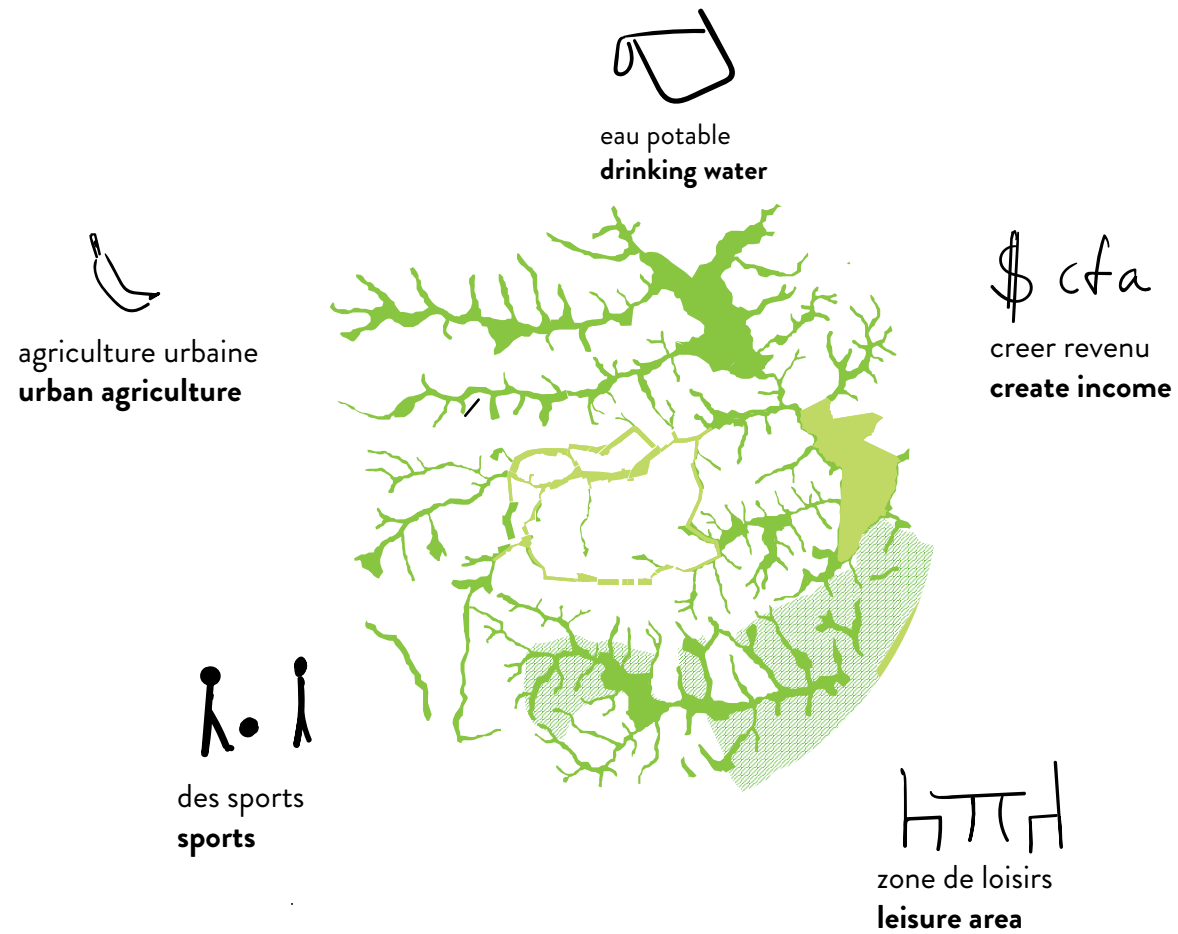

Vert pour les gens  
**Green for the people**

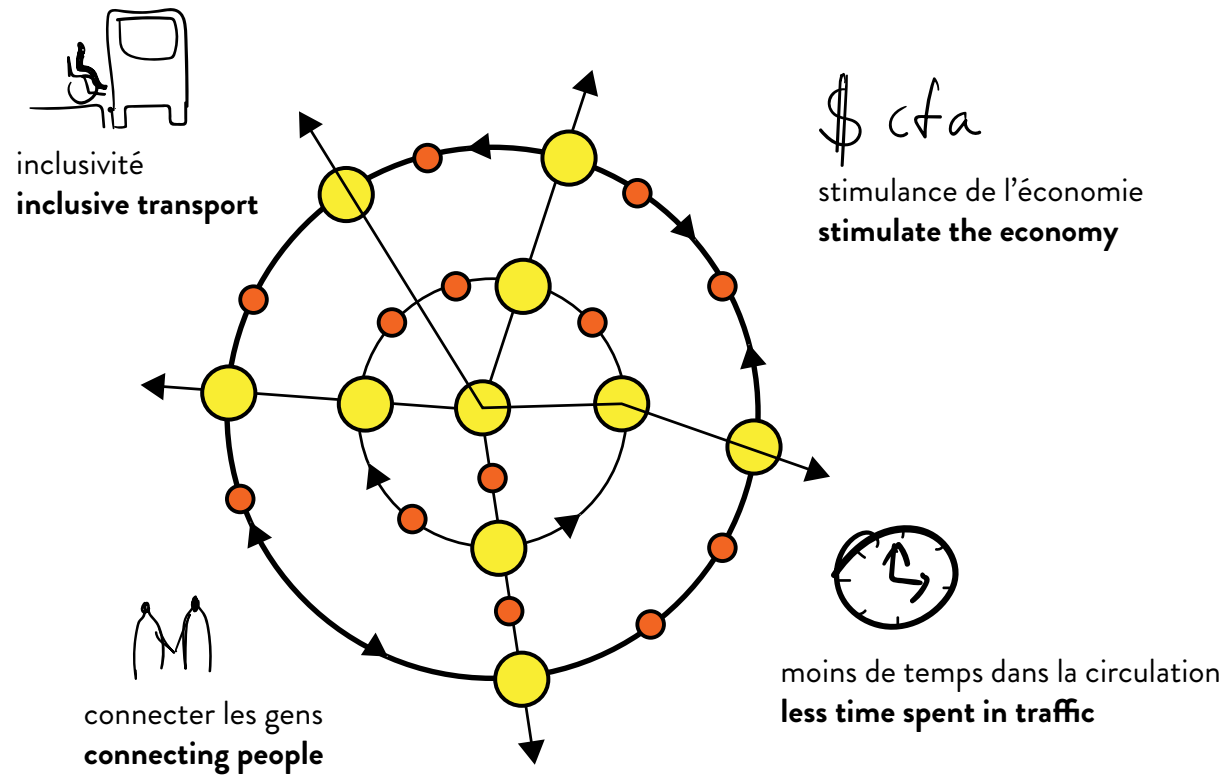

Ville connectée  
**Connected city**

# Grand Ouagadougou 2050

Université 2ie  
**2ie University**

Cité Bassinko  
Zone Rési-  
dentielle  
**Bassinko  
Project  
Residential  
Area**

Zone  
industrielle  
**Industrial  
zone**

Kienfangue  
Zone  
Résidentielle  
**Kienfangue  
Residential  
Area**

Bobo/ Côte  
d'Ivoire

2 0 2 4 6 8 10 Kilomètres

Kongoussi

Ouahigouya

Korsimoro

Koupéla

Léo

Po / Ghana

Aéroport de Donsin  
**Donsin Airport**

Smart Technopole, Zone  
Hôtelière et Résidentielle  
**Innovation Hub, Hospitality  
and Residential zone**

Loumbilla, Tourisme et zone  
résidentielle  
**Loumbilla, Tourism and re-  
sidential zone**

Université Ouaga 2 et  
Industrie Légère de Kossodo  
**University Ouaga 2 and  
Kossodo - Light Industrial  
zone**

Technopole  
Industries légères  
**Smart City  
Innovative Industries**

Université Joseph Ki Zerbo  
**University Joseph Ki Zerbo**

Ancien Aéroport  
Eco-Centre Urbain à Usage  
mixte  
**Old Airport Site  
Mixed-use Green Urban  
Eco-Center**

Ouaga2000 Centre Urbain  
secondaire d'usage mixte  
**Ouaga2000 Mixed use  
Secondary urban center**

Centre Urbain secondaire  
Koubri  
Industries légères  
agro-alimentaires  
**Koubri urban center  
Light industry**

# Tanghin 2050

Centre de Traitement et valorisation des déchets reconverti en parc en fin de vie

Plantation d'alignement : barrière naturelle contre la pollution sonore et atmosphérique créée par la zone industrielle

Théâtre en plein air, et conservatoire de musique

Dispositif de protection du cours d'eau empêchant l'apparition de moustiques

Bassin de rétention des eaux pluvieuses ; déversoir en cas d'inondation

Réseau de transport public reliant Tanghin au Centre-ville

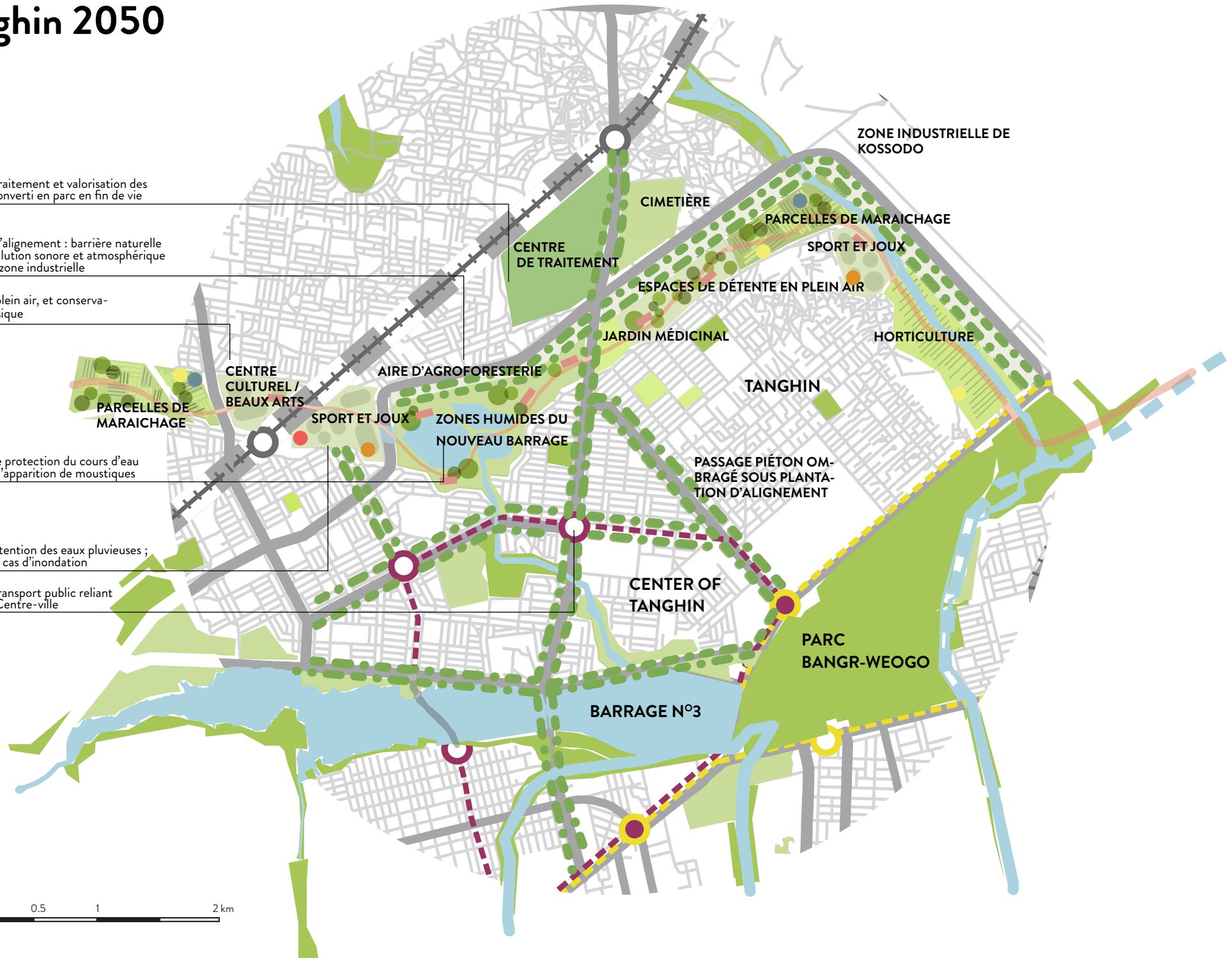



# Tanghin 2050

## Espaces verts

Théâtre en plein air, et conservatoire de musique

Plantation d'alignement : barrière naturelle contre la pollution sonore et atmosphérique créée par la zone industrielle

PARCELLES DE MARAICHAGE

SPORT ET JOUX

CENTRE DE TRAITEMENT

ESPACES DE DÉTENTE EN PLEIN AIR

HORTICULTURE

JARDIN MÉDICINAL

CENTRE CULTUREL / BEAUX ARTS

AIRE D'AGROFORESTERIE

TANGHIN

ZONES HUMIDES DU NOUVEAU BARRAGE

SPORT ET JOUX

PARCELLES DE MARAICHAGE

CENTER OF TANGHIN

Bassin de rétention des eaux pluvieuses ; déversoir en cas d'inondation

Dispositif de protection du cours d'eau empêchant l'apparition de moustiques

PARC BANGR-WEOGO

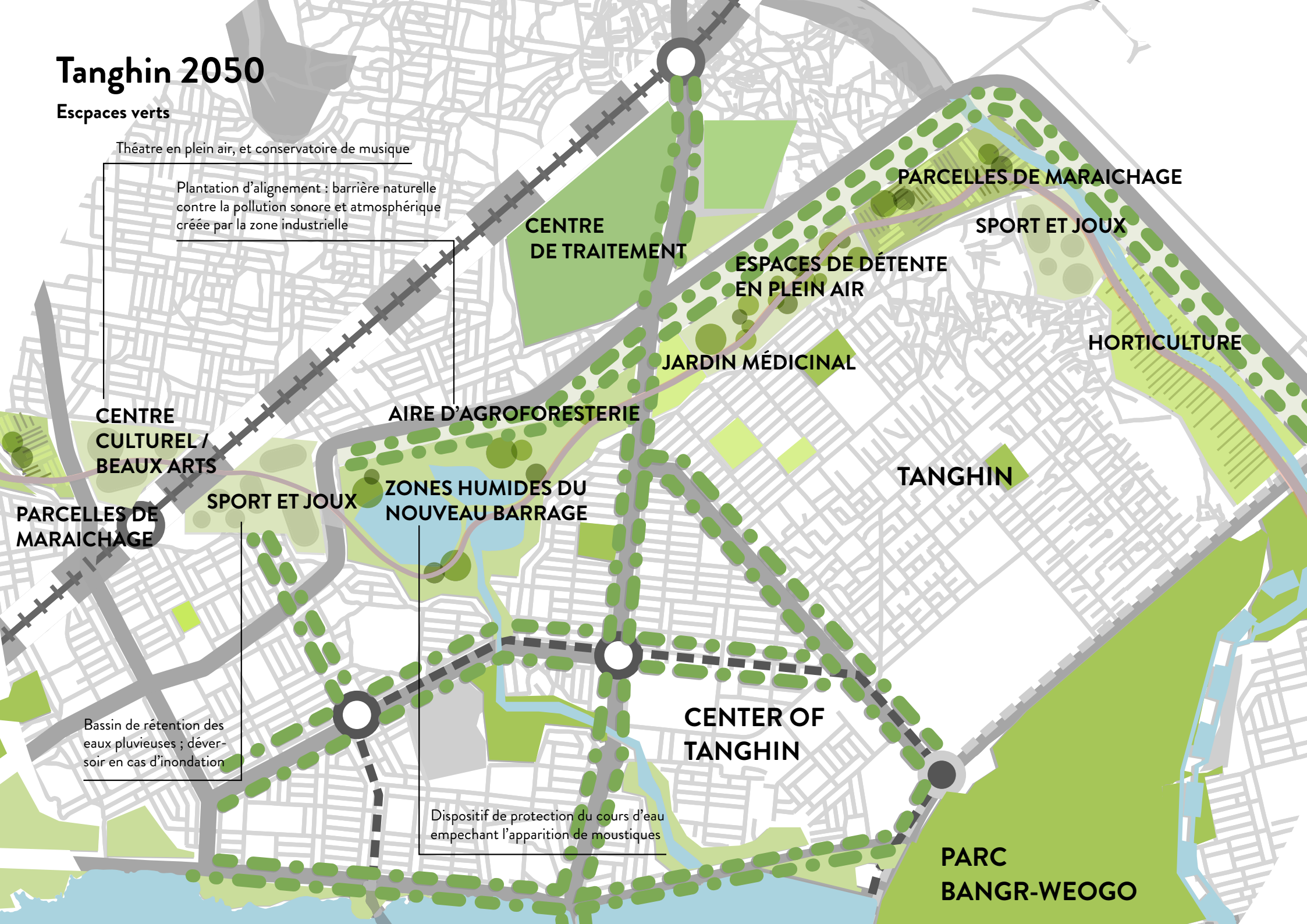

# Tanghin 2050

Zones humides et zones tampons a multiusage

Bassin de rétention des  
eaux pluvieuses ; déver-  
soir en cas d'inondation

Dispositif de protection du cours d'eau  
empêchant l'apparition de moustiques





## Equipements et activités au coeur de la Ceinture Verte

## Equipements et activités au coeur de la Ceinture Verte

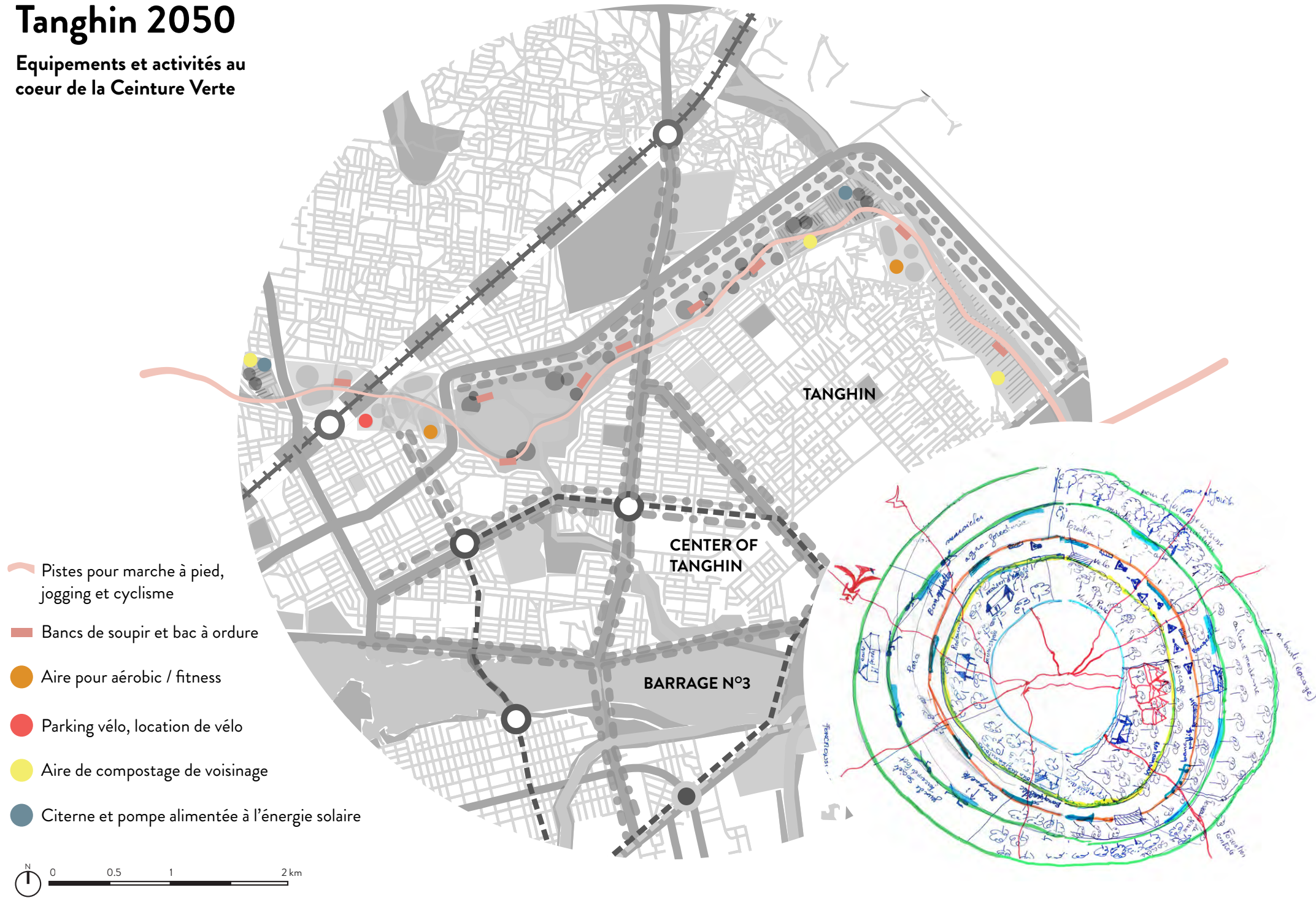

# Tanghin 2050

Passage piéton ombragé sous  
plantation d'alignement

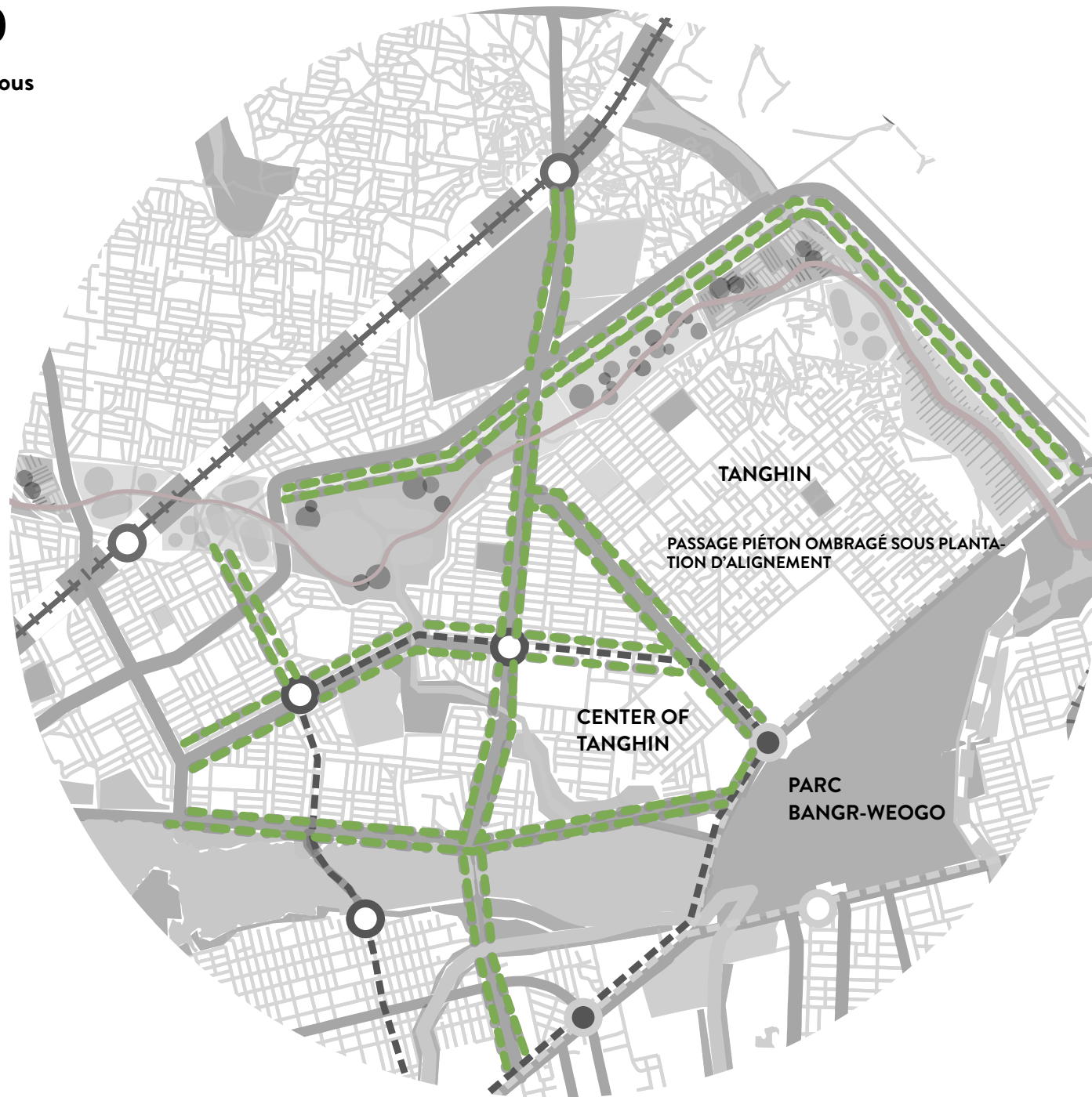

# Tanghin 2050

Passage piéton ombragé sous  
plantation d'alignement

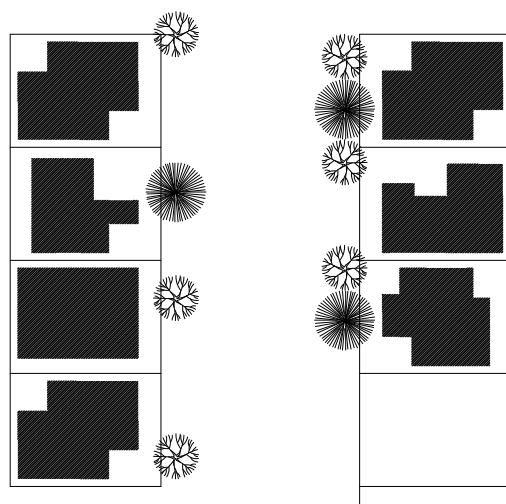

plan A

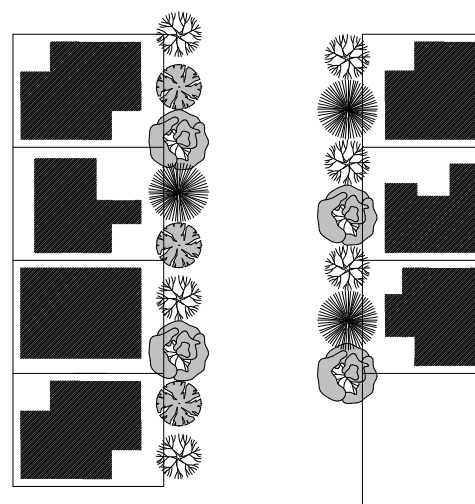

plan B

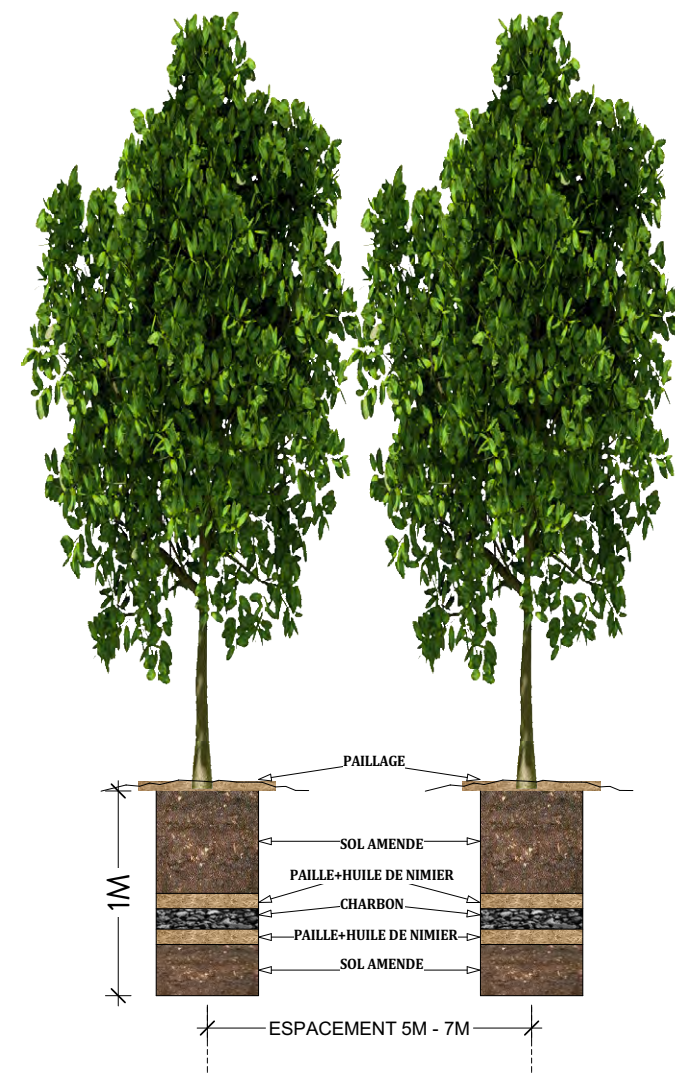



# Tanghin 2050

Mobilité

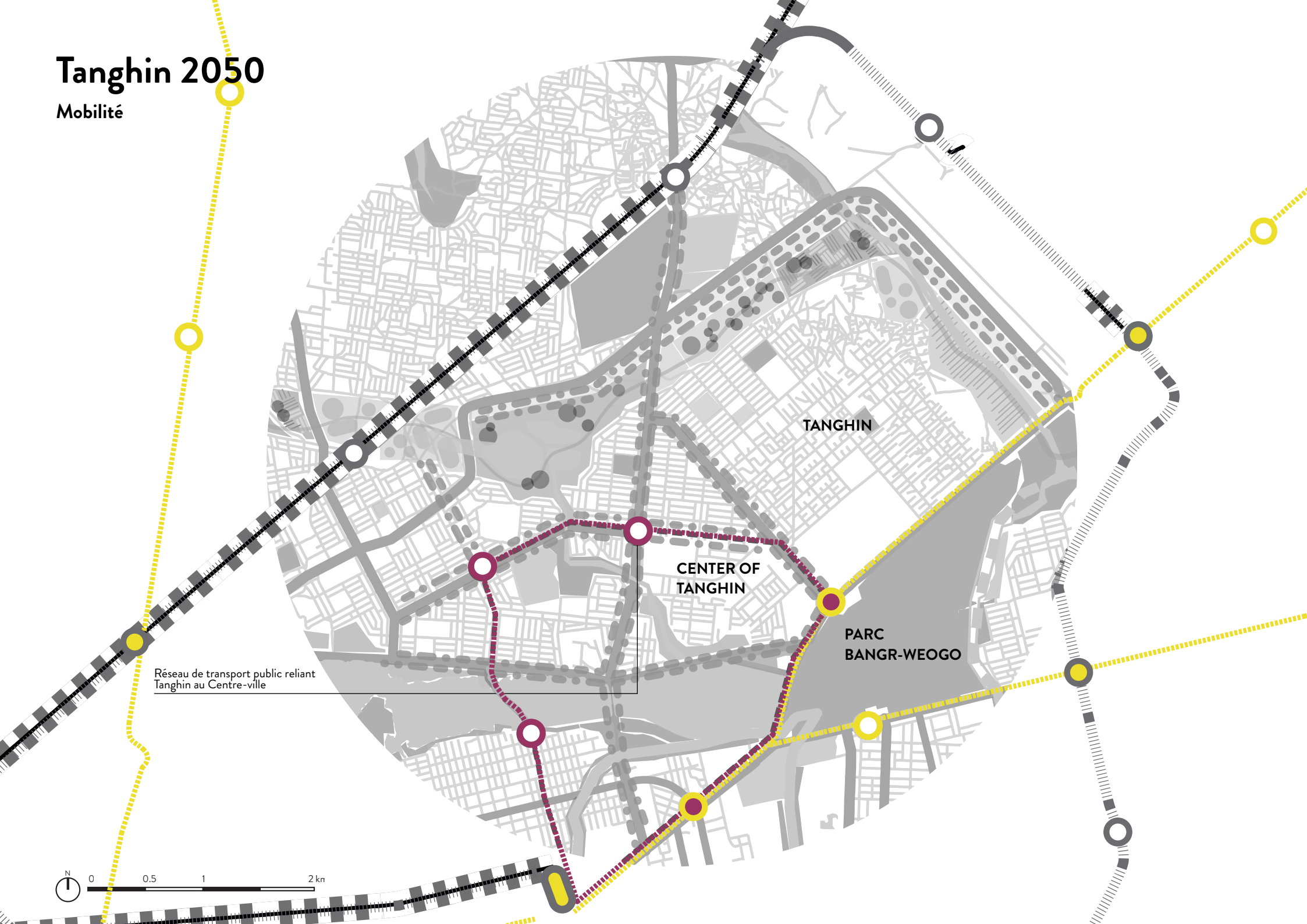

# Tanghin 2050

Mobilité

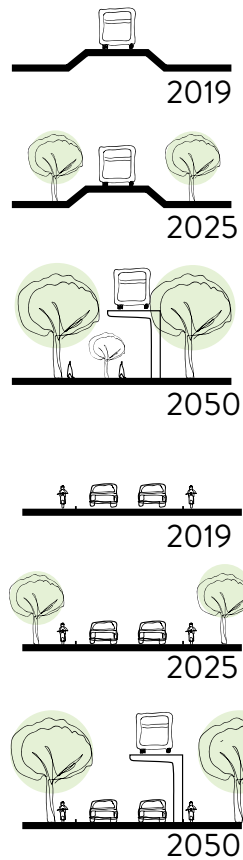

évolution de train urbain

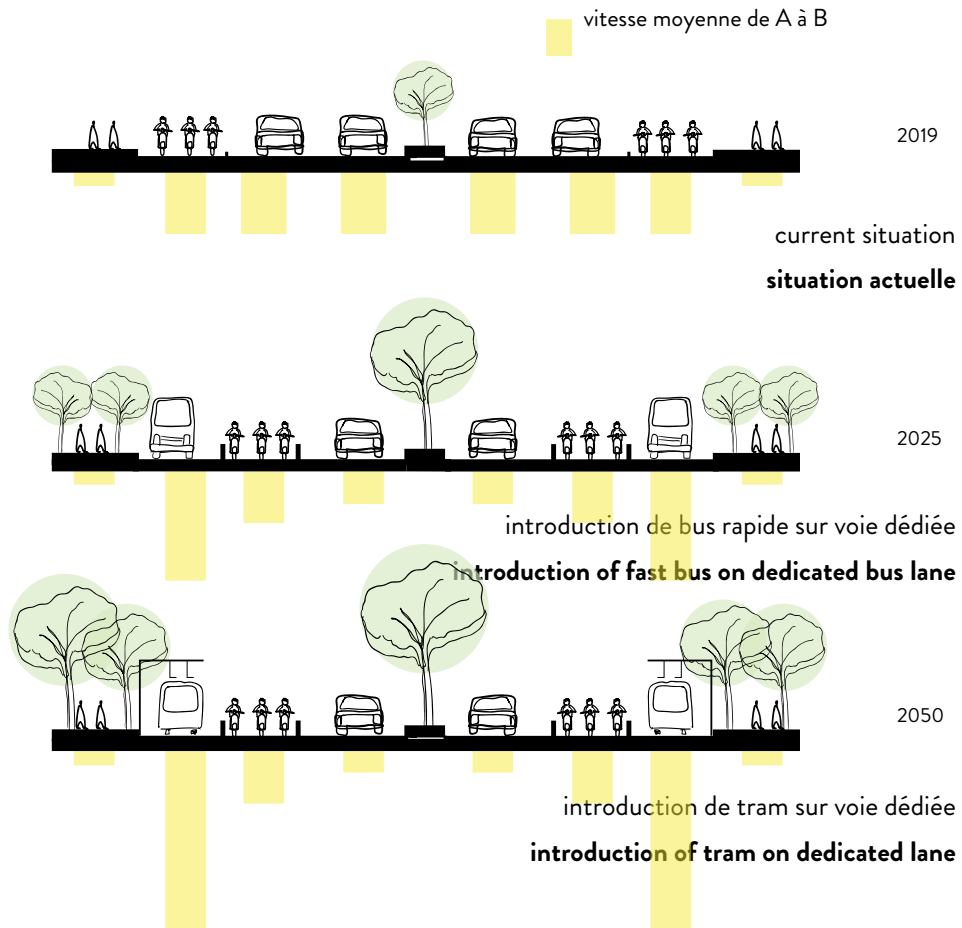

évolution de transport en bus / tram

# Tanghin 2050

Densification

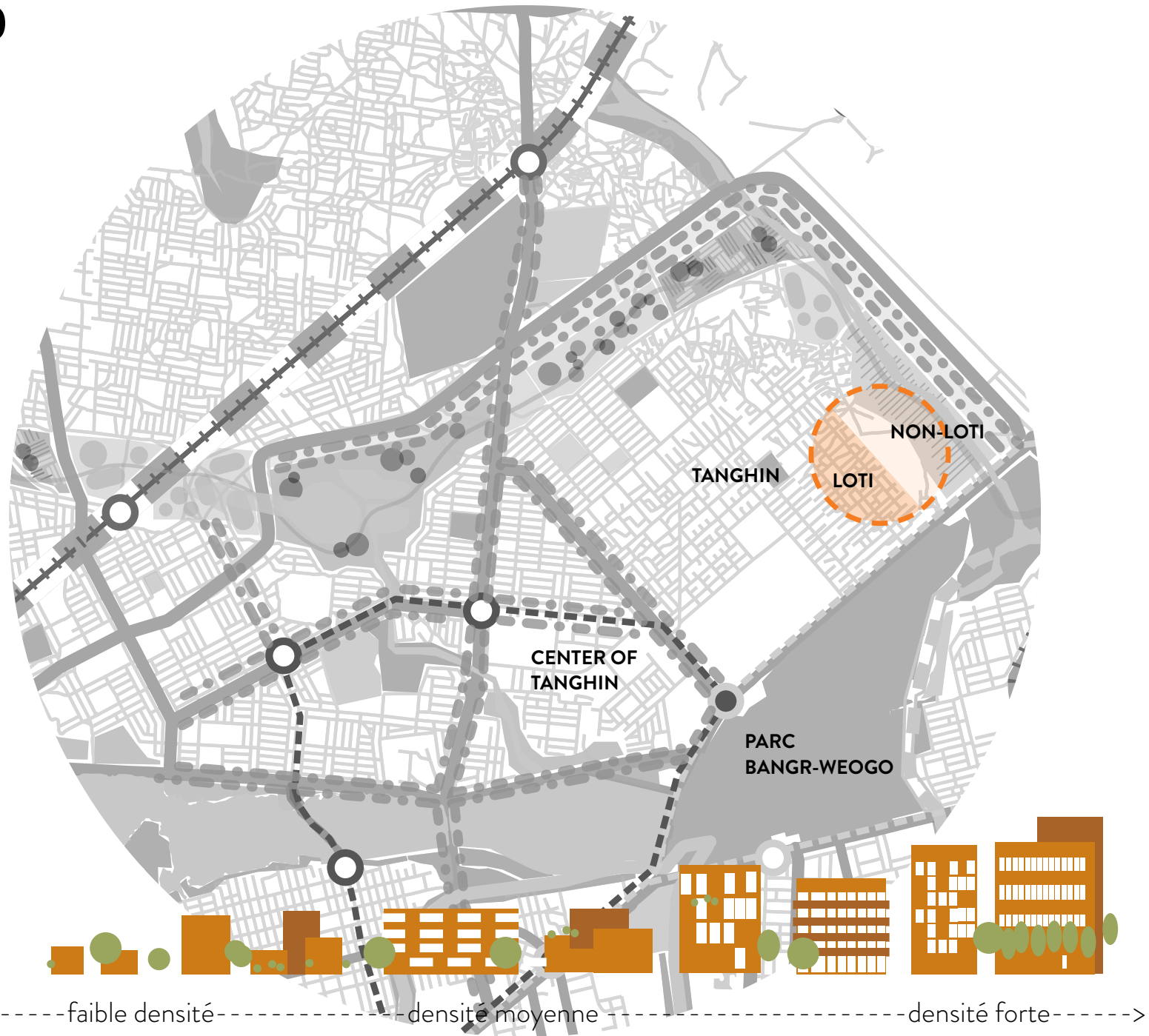



# Densification

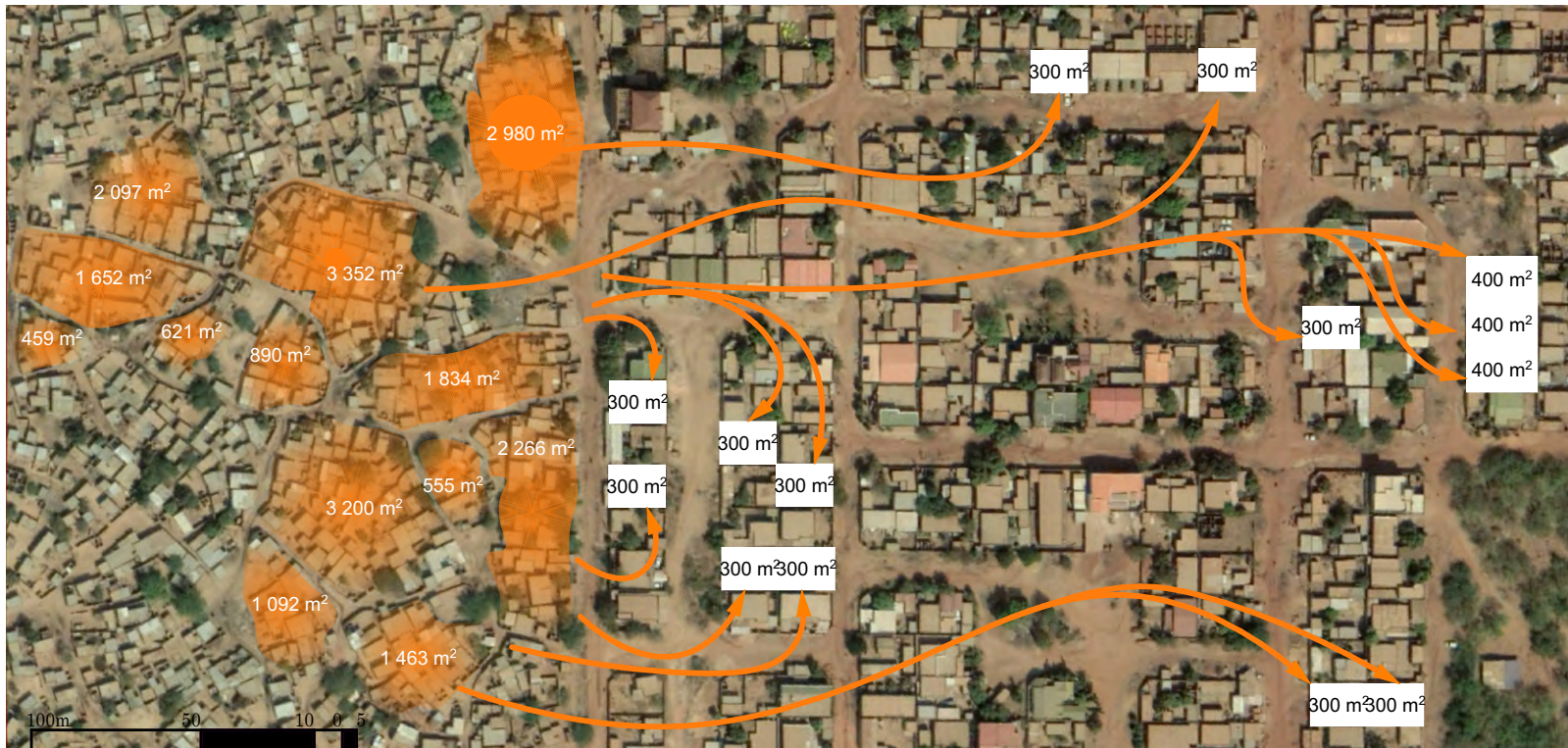
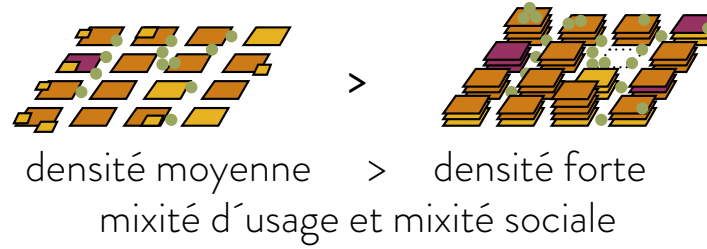

# Densification

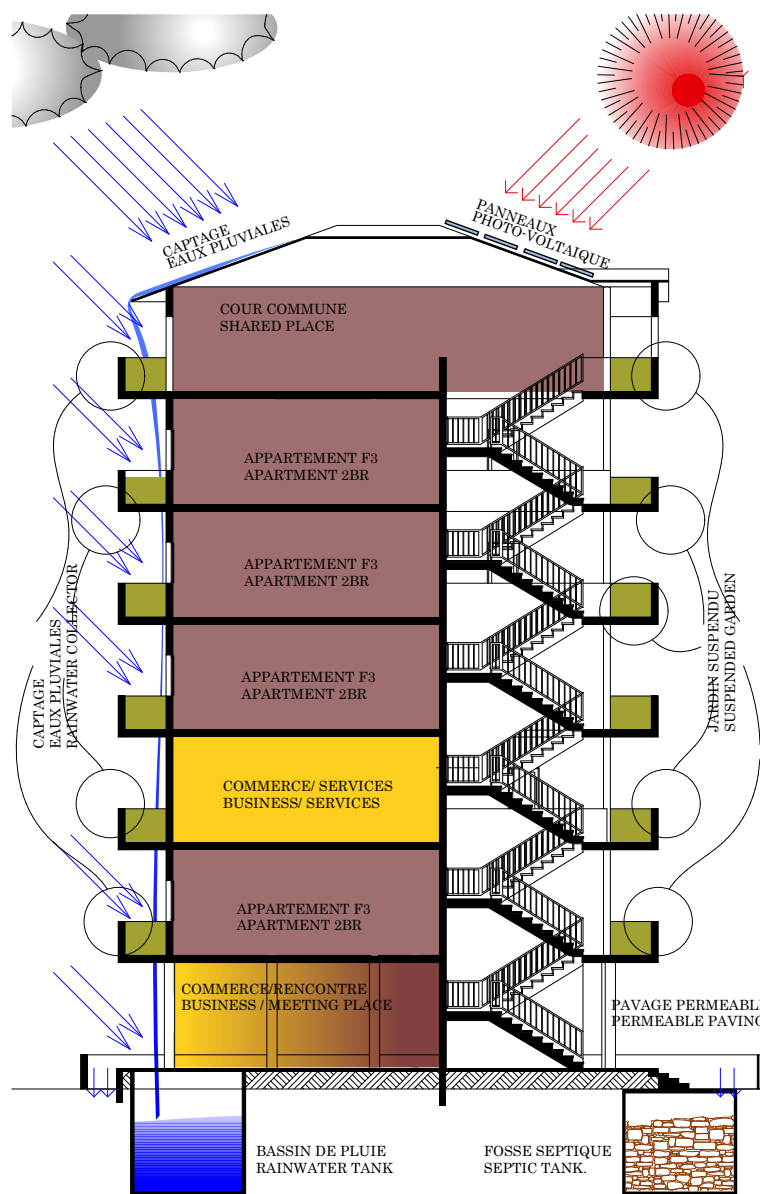

ENERGIE VERTE - RECYCLAGE

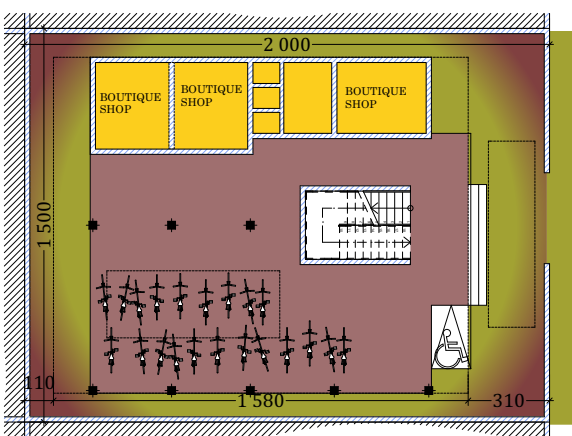

RDC: SERVICES COMMUNS

PLANCHER COMMERCIAL

PLANCHER RESIDENTIEL F3

PLANCHER RESIDENTIEL F2

TOITURE TERRASSE: COUR COMMUNE

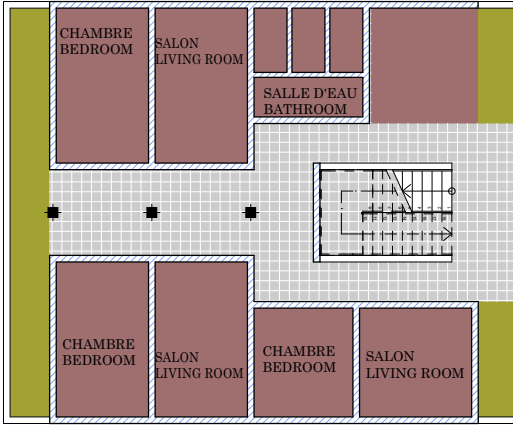
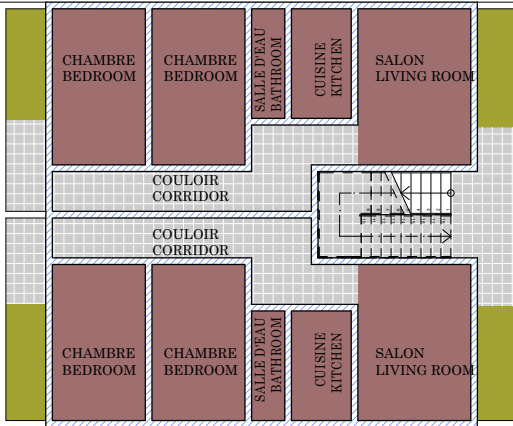
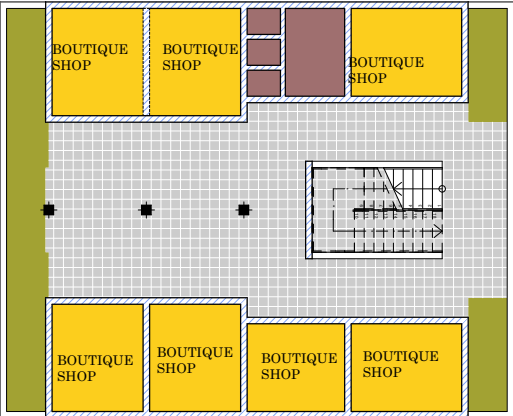
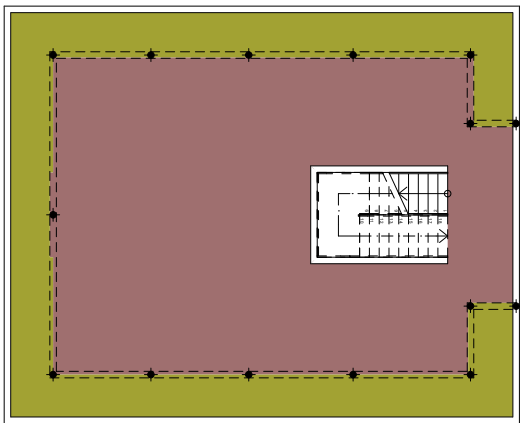



# Gouvernance et mise en œuvre

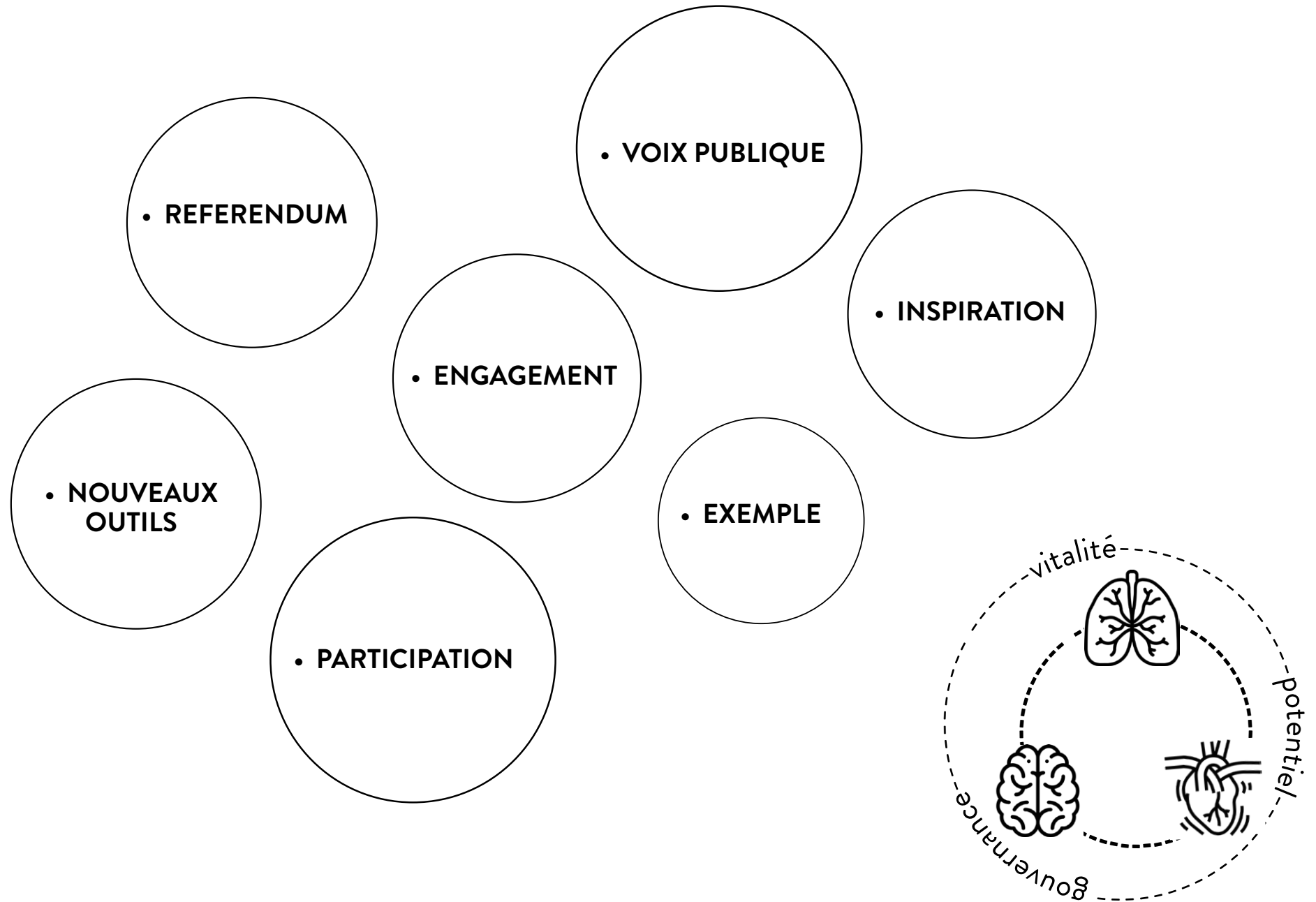

# Ouagadougou aujourd'hui

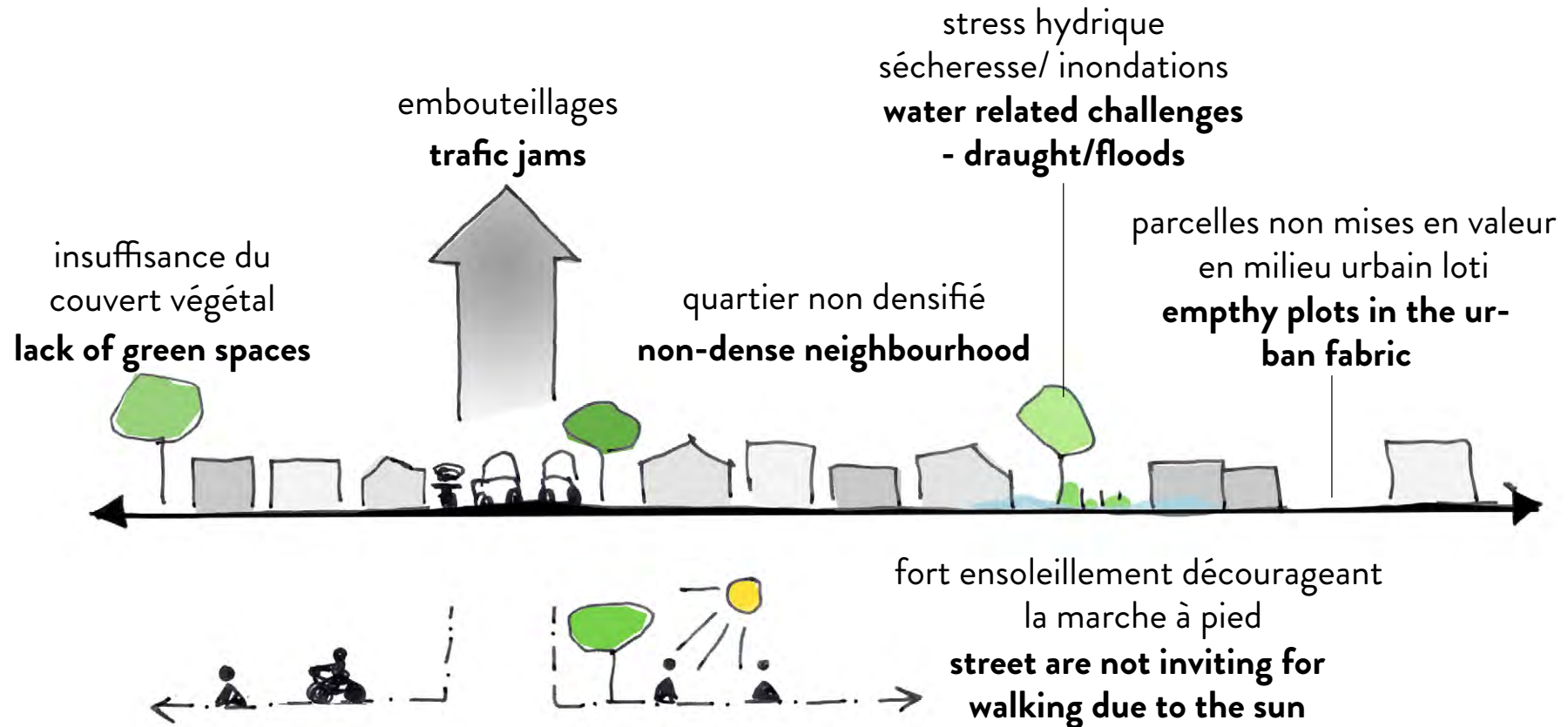

# Ouagadougou vers 2050

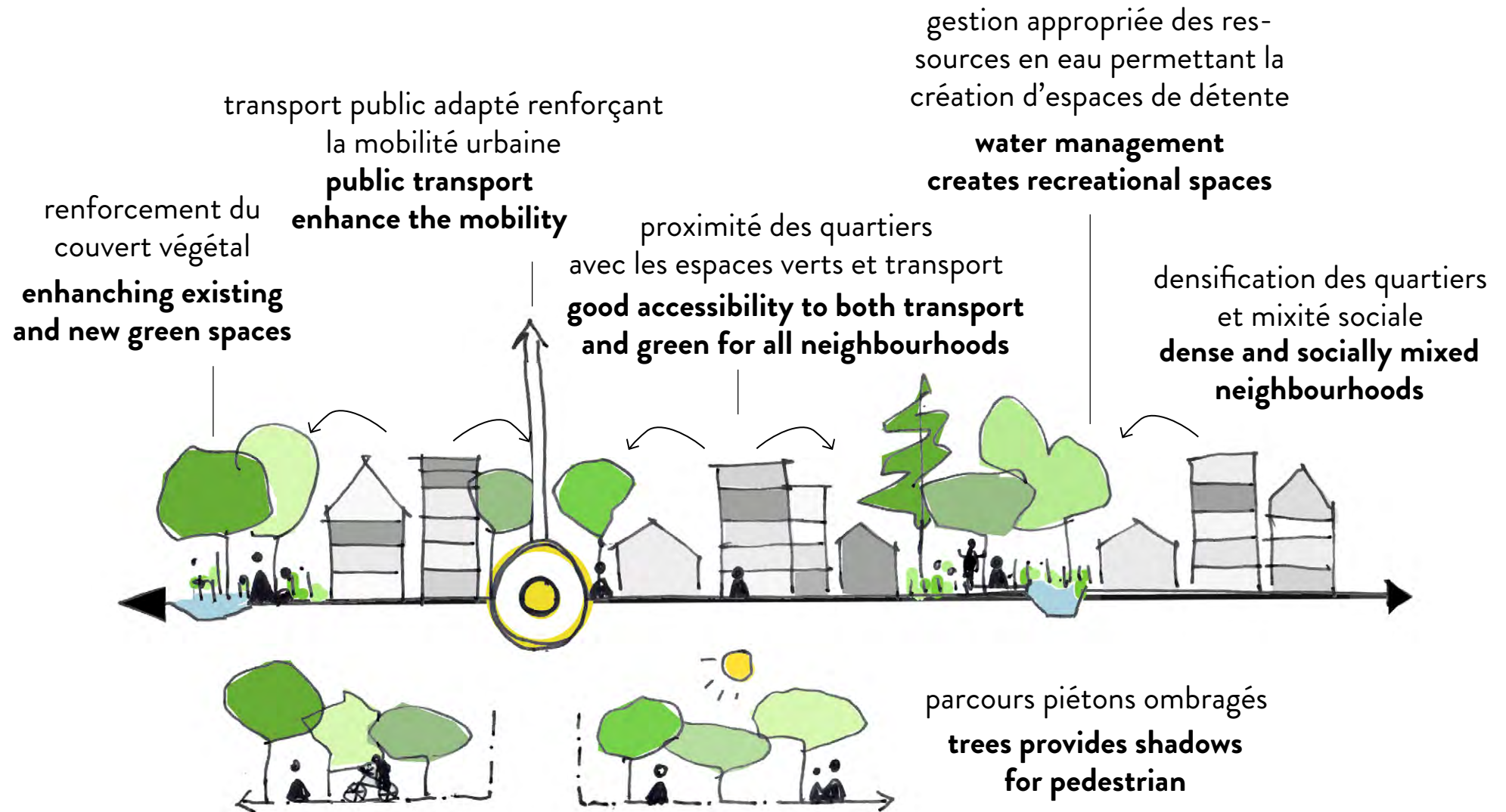

# Ouagambiance



# Ouagadougou vers 2050



**Merci !**